Муниципальное бюджетное общеобразовательное учреждение средняя общеобразовательная школа № 4 г. Никольска Пензенской области

Военно-патриотический клуб «Патриоты России»
III место в муниципальном этапе регионального конкурса патриотических клубов

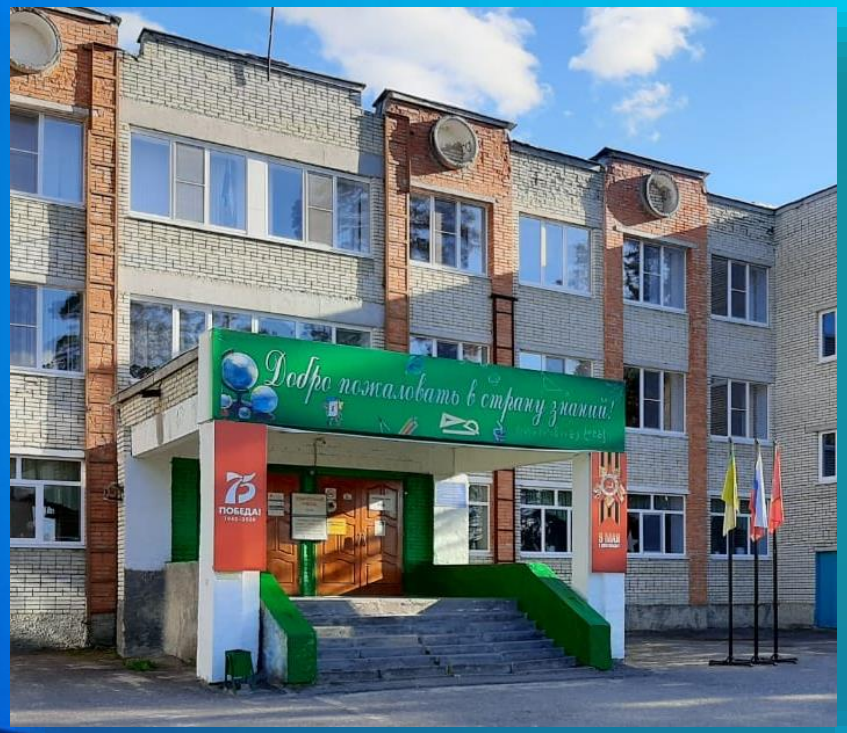

Направления деятельности клуба

- **Военно-историческое**
- **Военно-спортивное**
- **Военно-прикладное**

«Пусть наша Родина всегда остается великой и могучей, процветает и никогда не сдает своих позиций!»

Состав клуба: учащиеся 4 –11 классов (196 учащихся)
руководитель клуба Томаров В.Ф.

На базе МБОУ СОШ № 4 г. Никольска действуют
три кадетских класса:
по линии МВД, ФСБ, МЧС.
три юнармейских класса

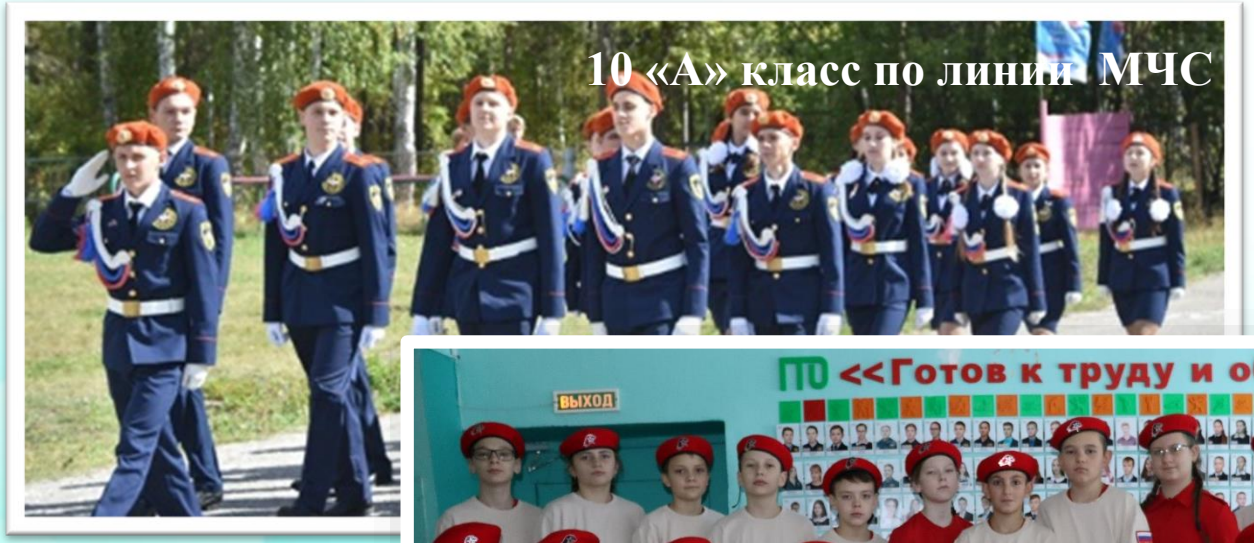
10 «А» класс по линии МЧС

8 «Б» класс по линии ФСБ

7 «А» класс Юнармия

7 «Б» класс Юнармия

8 «А» класс по линии МВД

4 «Б» класс Юнармия

Направления деятельности клуба

- изучение истории Пензенского края;
- работа в музейном уголке школы;
- общефизическая подготовка;
- военная подготовка

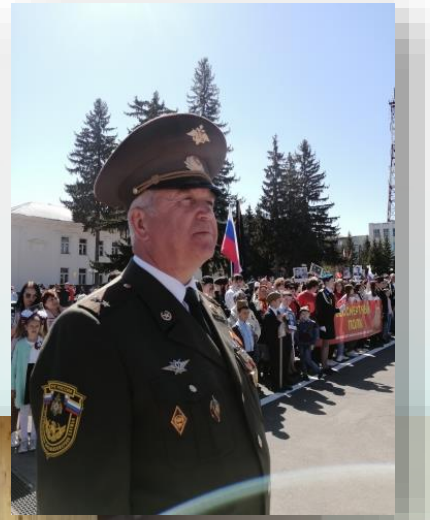

Областная военно-патриотическая игра «Сурский рубеж»

Открытая военно-патриотическая игра «Наследники России»

По итогам III регионального фестиваля кадетских классов «Салют, кадеты»

ЛУЧШИЙ КАДЕТСКИЙ КЛАСС

Областной финал соревнований «Орленок»

26 мая торжественное открытие мемориальной доски участнику специальной операции на Украине Михаилу Юрьевичу Белякову

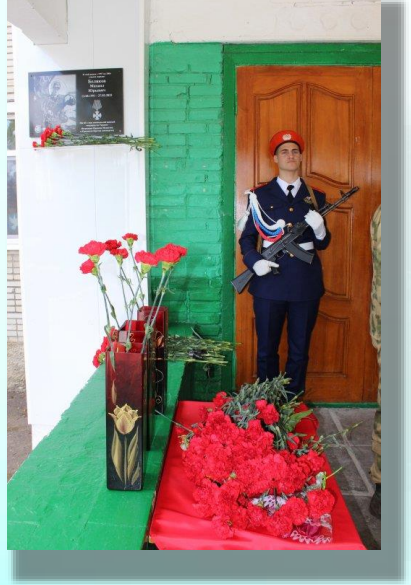

С 2019 года в школе проходит смотр кадетских классов

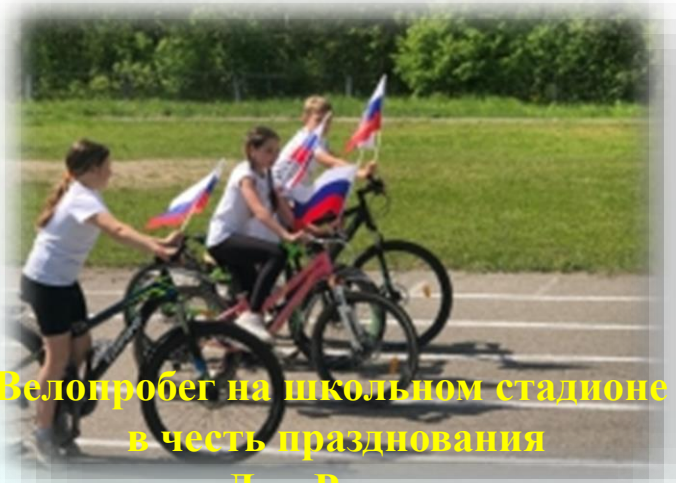

Велопробег на школьном стадионе в честь празднования Дня России

Волонтеры школы помогают в уборке снега труженикам тыла

Участие в акциях:

Юнармейцы осуществляют уход за могилой погибших в годы войны летчиков

«Блокадный хлеб»

«Окна Победы»

«Рисуем Победу»

«Открытка ветерану»

«Свеча Памяти»

«Бессмертный полк»